STUDIO BOUZOUKI

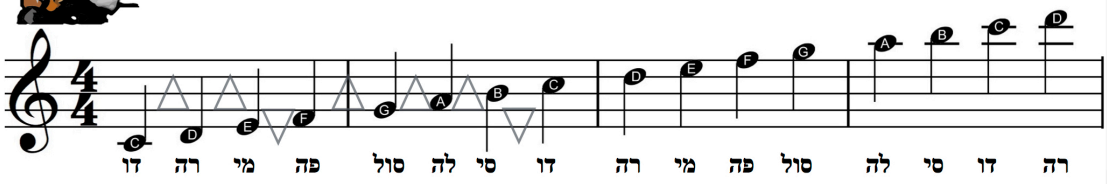

כיוון בוזוקי 4 מיתרים

רה = D = 1
לה = A = 2
פה = F = 3
דו = C = 4

סוסטה (קפיץ) -סולו ברה היג'ז - מג'ור - D

לחן: עממי

כל שתי שורות הן בית — נגנו כל בית פעמים (תראו את הנקודות בסוף השורה)

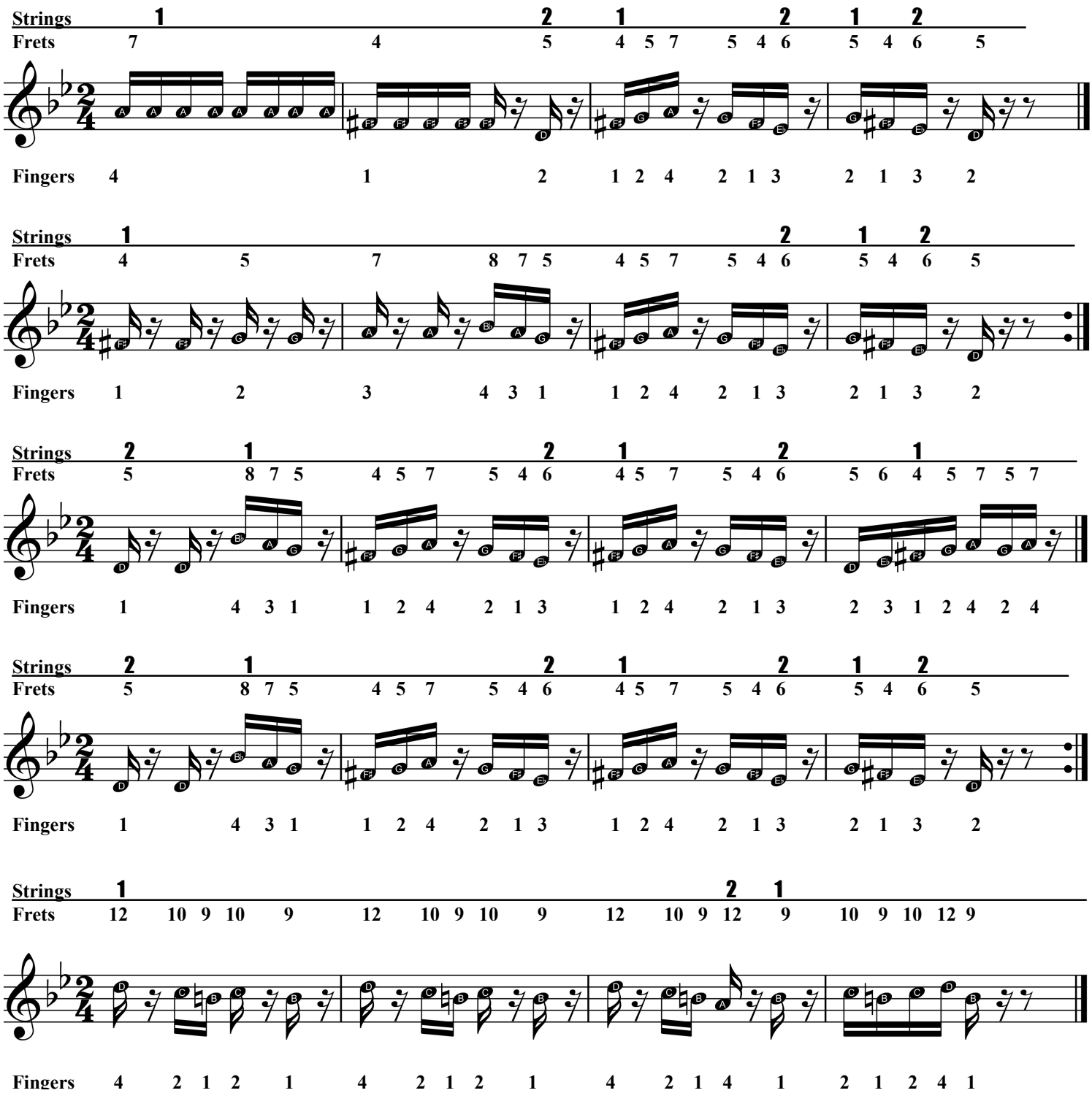

כל הזכויות שמורות לאולפן בוזוקי דיוניסיס תאודורו 2018 ©

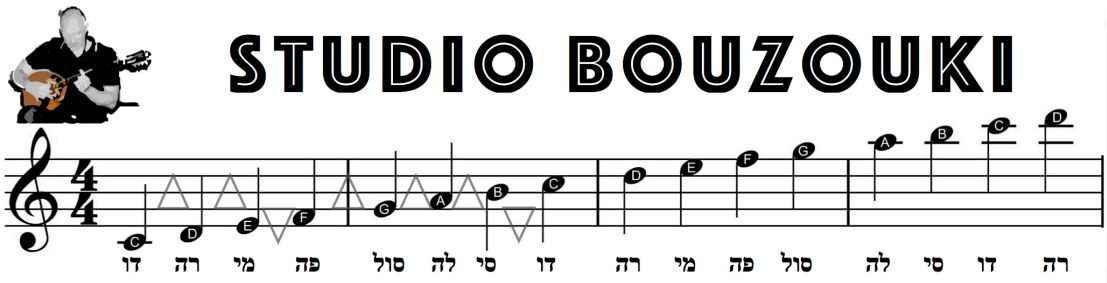

כיוון בוזוקי
4 מיתרים
רה = D = 1
לה = A = 2
פה = F = 3
דו = C = 4

(2) סוסטה (קפיץ) -סולו ברה היג'ז - מג'ור - D

לחן: עממי

כל שתי שורות הן בית — נגנו כל בית פעמים (תראו את הנקודות בסוף השורה)

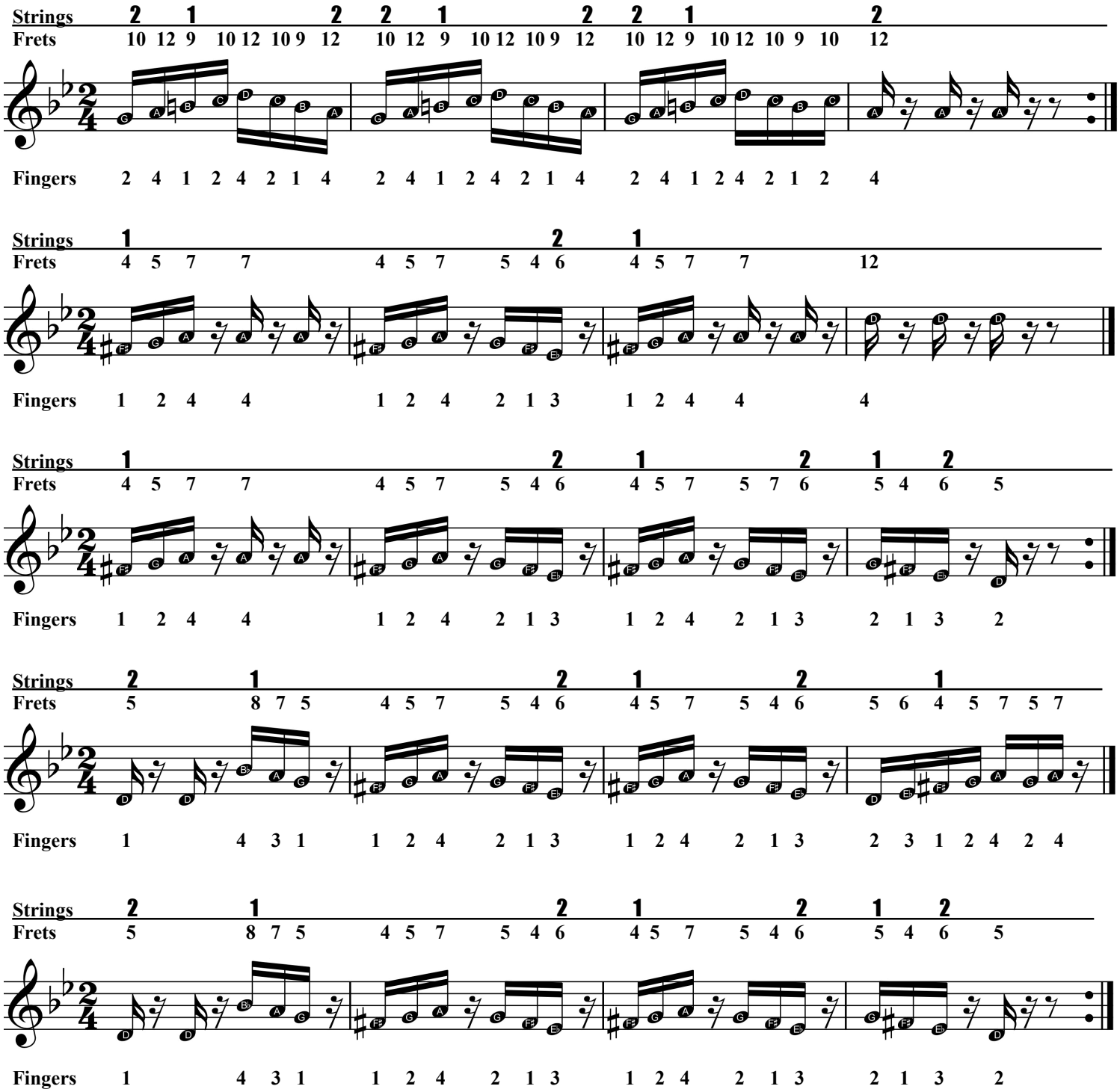

כל הזכויות שמורות לאולפן בוזוקי דיוניסיס תאודורו 2018 ©